



Auswertung der Vereinsumfrage zu den Mannschaftswettbewerben der u15

Peter Wiese

AG Mannschaftswettbewerbe

53 Vereine aus 14 Landesverbänden haben an der Umfrage teilgenommen. Die Mehrheit dieser Vereine hat insgesamt zwischen 50 und 100 Mitglieder.

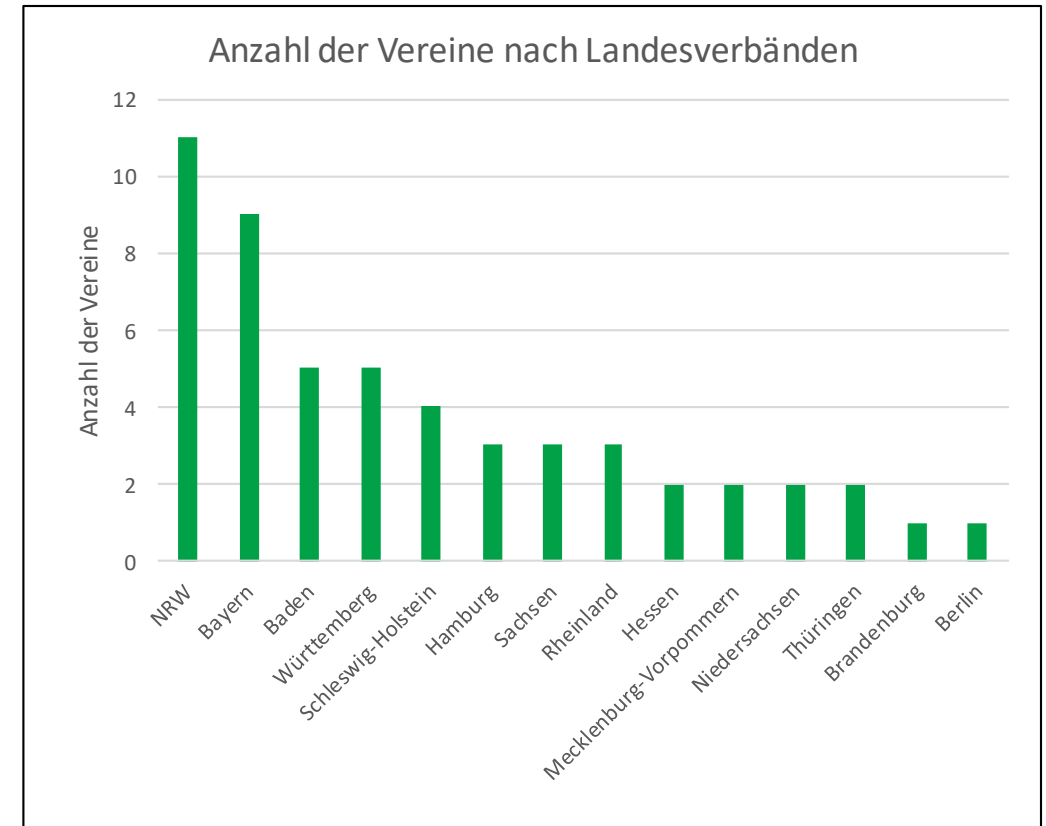
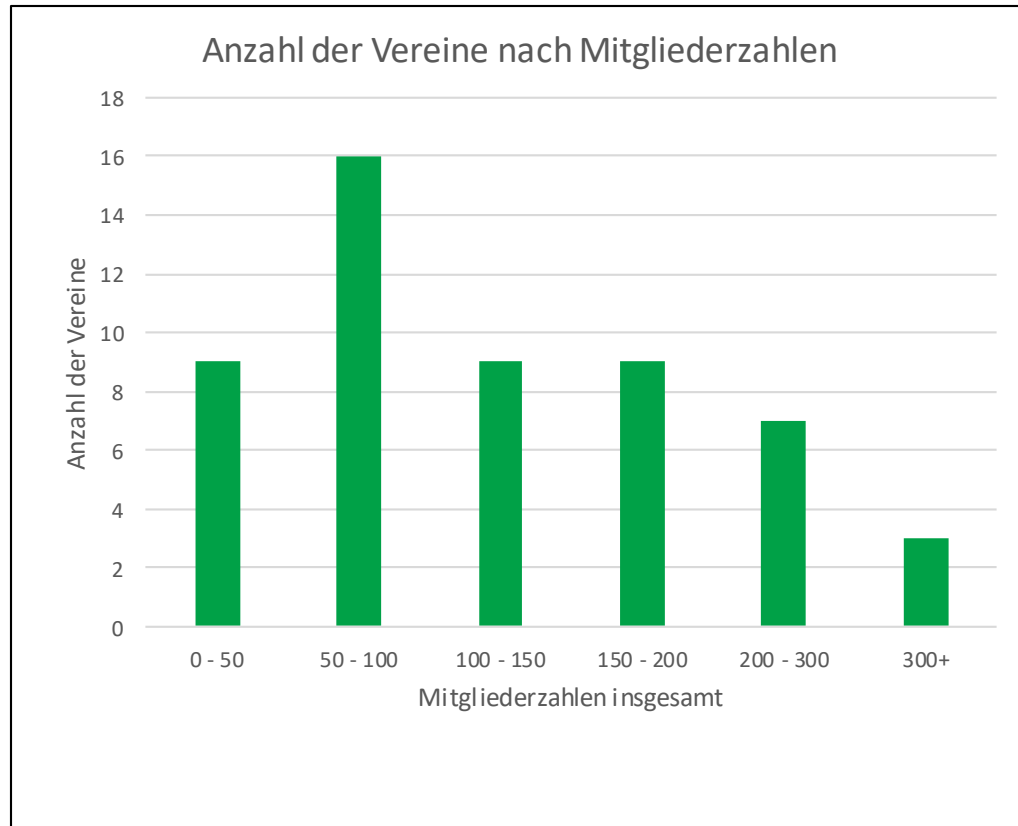

Unabhängig von Geschlecht und Wettkampfinteresse, gibt es zwischen der der u13 und der u15 einen Mitgliederdiskrepanz von ca. 50%.

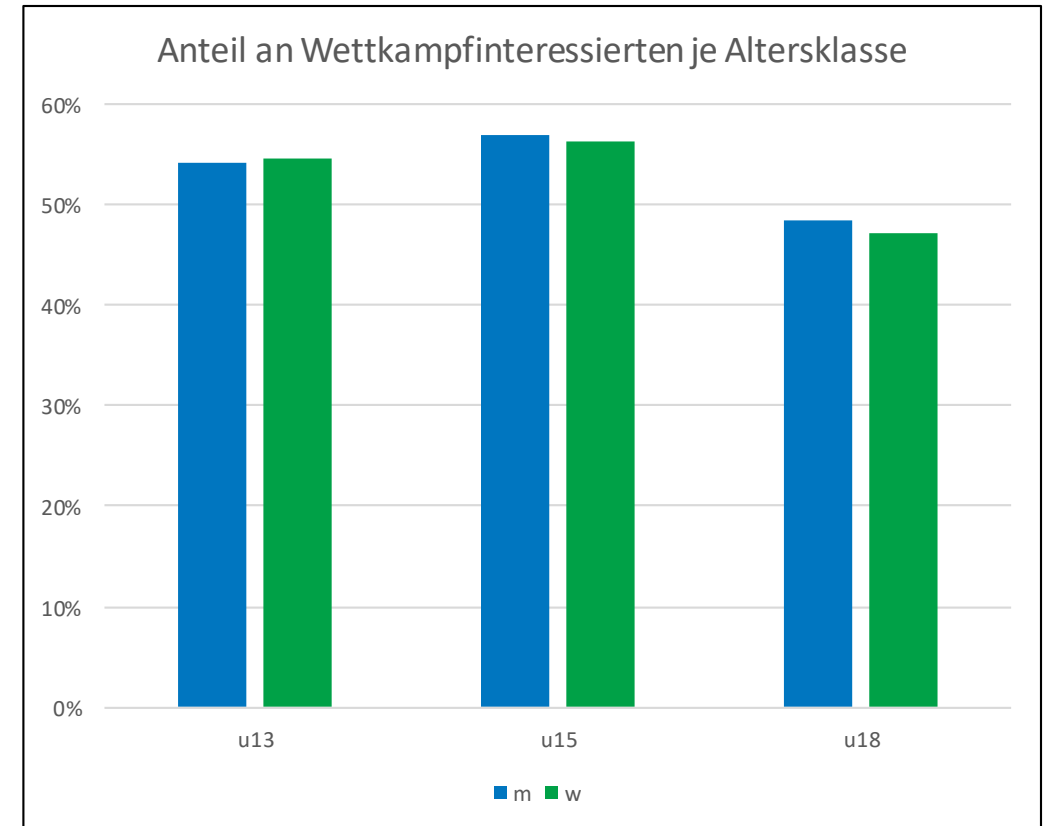
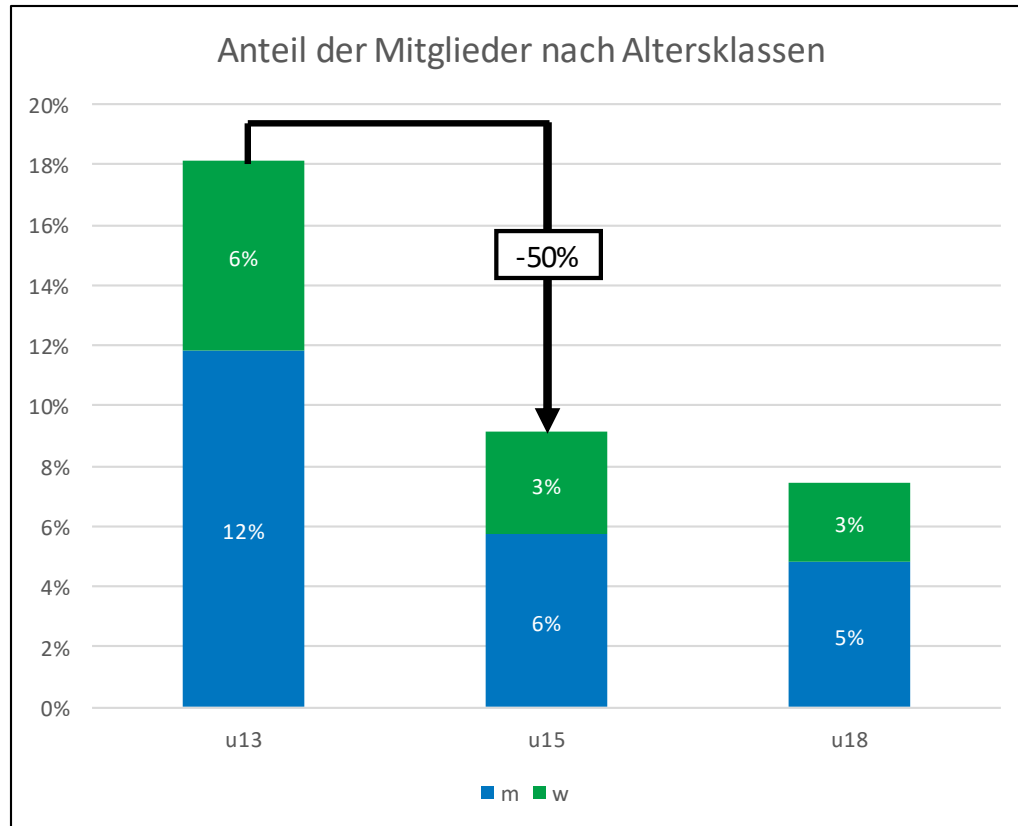

Am häufigsten setzen die Vereine die Judo-Safari und eigene Ferienfreizeiten als Breitensportaktionen um

